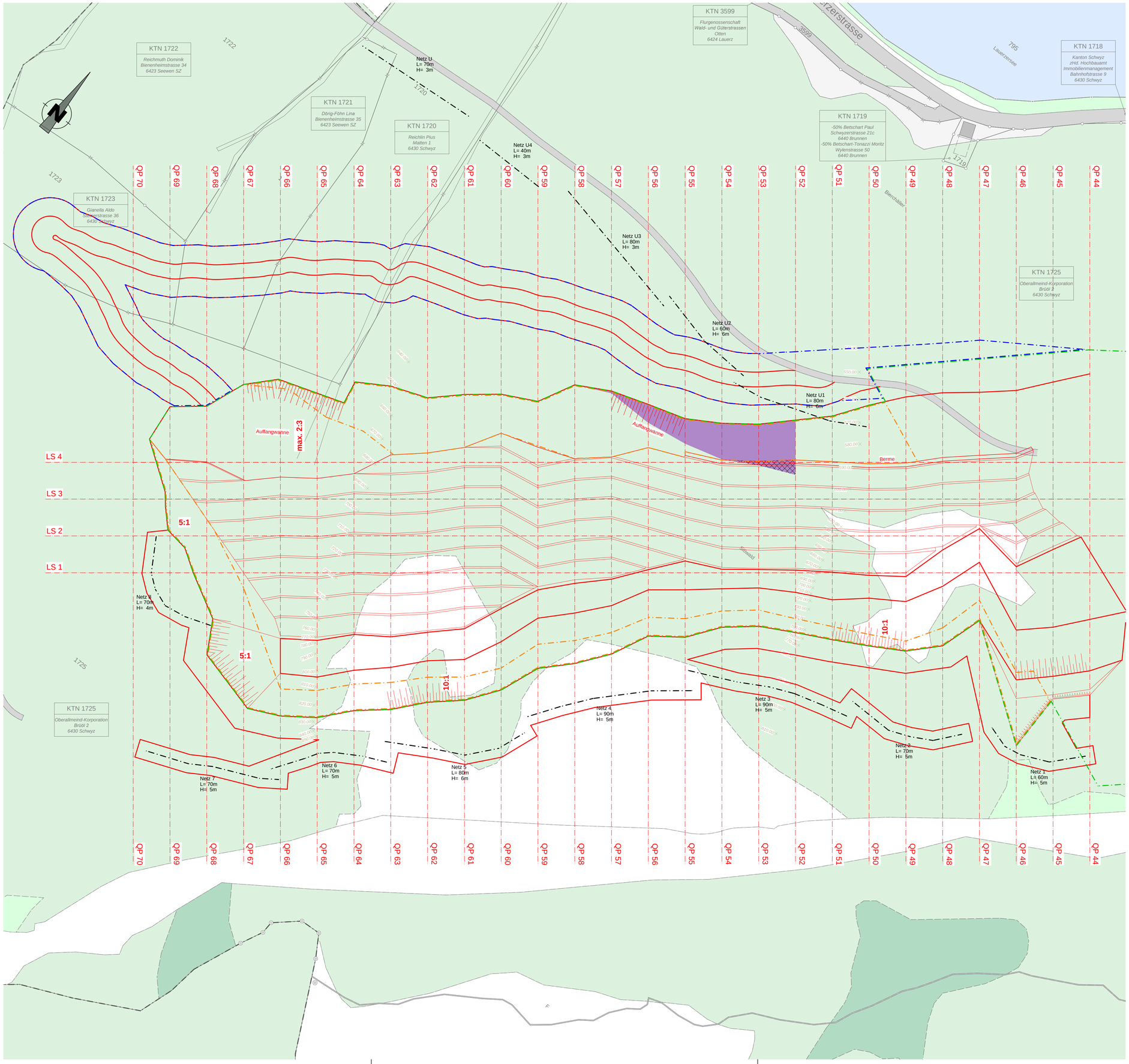

LEGENDE

Geometersignaturen

- Gebäude
- Strasse
- Vorplätze
- Gewässer
- Wald

Projektsignaturen

- Abbau- und Renaturierungszone I (Zingel)
- Zone befristeter Abbau Zingel
- Zone Erschliessung Zingel

Geländemodell

- Höhenkurve; Äquidistanz: 10.00 m
- Höhenkurve; Äquidistanz: 1.00 m

Rodungsflächen

		Rodung Abbau- und Auffüllzone III	
		temporär	definitiv
Transportpiste ohne Abbau, temporäre Rodung		0m²	-
Transportpiste ohne Abbau, definitive Rodung		-	0m²
Transportpiste ausserhalb Abbaugebiet, temporäre Rodung		0m²	-
Transportpiste ausserhalb Abbaugebiet, definitive Rodung		-	0m²
Auffangwanne, temporäre Rodung		1'510m²	-
Auffangwanne, definitive Rodung		-	130m²
Abbaubereich, temporäre Rodung		0m²	-
Abbaubereich, definitive Rodung		-	0m²
vertikale Wand nach Abbau, temporäre Rodung		0m²	-
vertikale Wand nach Abbau, definitive Rodung		-	0m²
Steinschlagschutz, temporäre Rodung		0m²	-
Steinschlagschutz, definitive Rodung		-	0m²
	Total	**1'510m²**	**130m²**

Rodungen welche erst nach 30 Jahren wieder aufgeforstet werden, gelten als definitive Rodung.

Aufforstungsflächen

	Aufforstung Abbau- und Auffüllzone III
Aufforstung	0m²

Bemerkungen

* wurde bereits im Jahr 2005 bewilligt

Bauherr : KIBAG Kies Seewen AG

Objekt : Steinbruch Zingel, Seewen

Projekt : Zingel III, Erweiterung Steinbruch

Projektstufe : Bauprojekt

Plan : **Situation 1:1'000**

Rodungflächen Etappe 3+4

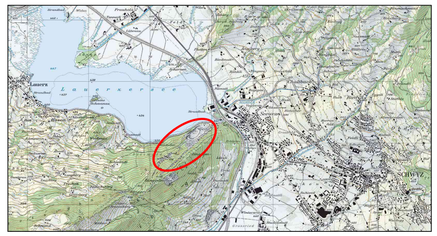

CES Bauingenieur AG
Wey + Kälin
Hausmatt 5, 6423 Seewen-Schwyz
T 041 819 50 30
info.seewen@cesag.ch, www.cesag.ch

Erst.	sf	Dat.	30.06.2026	Gepr.	SK
Rev.		Dat.		Gepr.	
Format	60 x 84				
Dokument / Plan-Nr.					**0384-2123**